FIELD ASSETS

ADDITIONAL SUPPORT WHEN YOU NEED IT.

ATLAS ANCHOR® // US PATENT: 9644391

- CON TRES (3) COMPARTIMENTOS QUE DETERMINAN LA RESISTENCIA DE SU SISTEMA DE ANCLAJE.
- RELLENE CON AGUA, PIEDRAS, SUCIEDAD O LO QUE TENGA A SU ALCANCE.
- TECNOLOGÍA PATENTADA QUE MANTIENE LA SOLIDEZ DE SU REFUGIO.
- RÁPIDO DE LLENAR Y FÁCIL DE TRANSPORTAR.

En Deployed Logix estamos redefiniendo el despliegue rápido. A través de nuestra amplia experiencia con organismos de seguridad, equipos de búsqueda y rescate, diferentes cuerpos de socorristas, organizaciones privadas tanto nacionales como internacionales, y el ejército, nuestro equipo sabe que cuando una crisis llama, cada segundo cuenta. Descubra el porqué somos líderes en productos para enfrentar desastres, que se puedan desplegar rápidamente y fabricados en los Estados Unidos.

Las especificaciones y diseño se pueden modificar sin previo aviso debido a nuestro continuo desarrollo del producto.
ÚLTIMA ACTUALIZACIÓN, NOVIEMBRE 2022.

Fabricado orgullosamente en los E.E.U.U.
CÓDIGO CAGE: 7CFK2 | DUNS#: 079751064

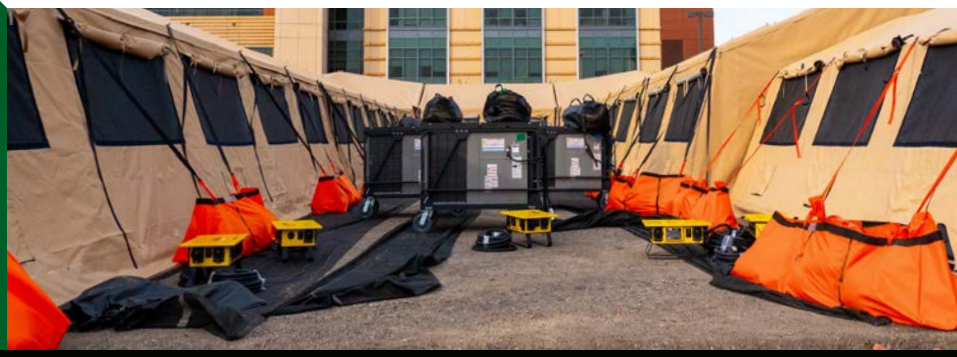

ESPECIFICACIONES ATLAS® ANCHOR	
DIMENSIONES DESPLEGADAS:	162.56 x 48.26 x 53.34 cm (64 x 19 x 21 in)
DIMENSIONES PLEGADAS:	55.88 x 11.43 cm (22 x 4.50 in)
PESO VACÍO DE LA CÁMARA:	2.2 kg (5.2 lb)
NÚMERO DE CÁMARAS:	3
CAPACIDAD DE LA CÁMARA:	0.23 m^3/ 226.37 L (8 ft^3/59.8 gal.)
MÉTODO DE CONEXIÓN:	Puntos de amarre de la línea de viento con correas de seguridad de alta resistencia
BENEFICIOS DE USO:	Se tarda menos que en estacar en el asfalto o en el hormigón, y se puede rellenar con lo que se tenga a mano
KIT DE ANCLAJE EMPAQUE:	Bolsa de transporte con etiqueta DLX, 55.88 x 60.96 x 12.70 cm (22 x 24 x 5 in)
MATERIALES:	• Vinilo de alta resistencia de 18 oz • Cinta DLX de 1 in • Ojales de latón de 5/8 in de diámetro • Cinta de soporte de 2 in
INCLUYE:	* Atlas® Anchors * Forros * Líneas de viento * Bolsa de transporte *Cantidades determinadas por el refugio correspondiente